

with コロナの新しい生活様式

空気清浄機

エール

- 大風量 17m³/min.
- 低騒音 49.5dB (A)

密閉空間の
換気対策

粒子捕集率
99.97% @0.3μm

ウイルスに強い!

手術室に使用する HEPA フィルタで
空気中に浮遊するウイルスの付着した微粒子を捕集

新商品



病院待合室



型式：FFU1020A
100V 電源

※ご利用の目安：50m²～120m²

あらゆるシーンで
ご利用いただけます。



事務所・会議室



教室

ぴーちゃん

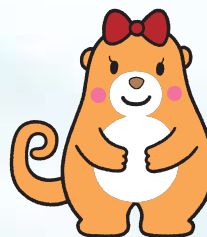

まっくん

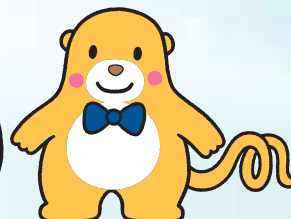

©Hikone Studio Co.,Ltd 2015

詳しくは裏面で

 日本ピーマック株式会社

居住内の濃度変化

条件 部屋の状況：空調換気がない状況
 面積：121m²(11m×11m)
 総風量：17m³/min

換気回数：2.8回 / 時間
 相対濃度：0～100%
 ※初期値を100%とした場合

【初期状態】 0.3μmの塵埃 10万個



【30分経過】 放出した塵埃が1/3以下

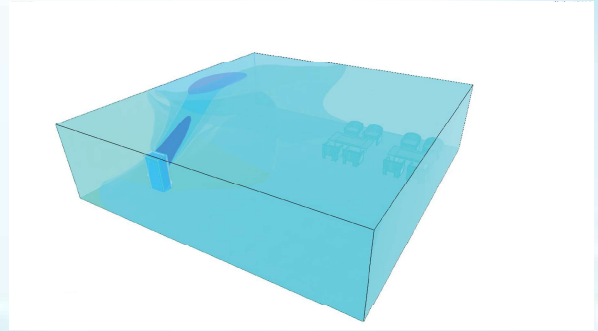

【40分経過】 放出した塵埃が1/5以下

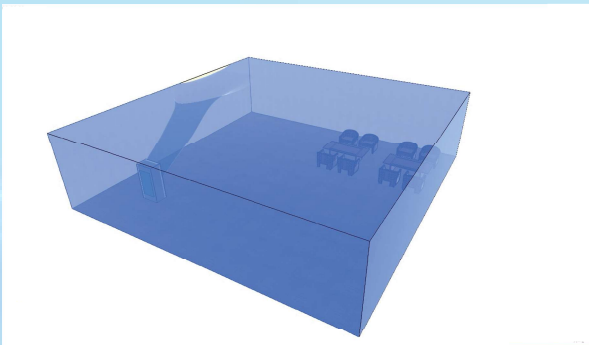

【50分経過】 放出した塵埃が1/10以下

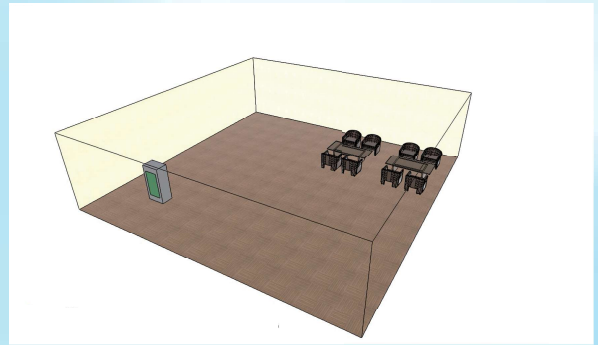

【色別相対濃度】

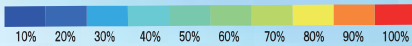

内部構造図

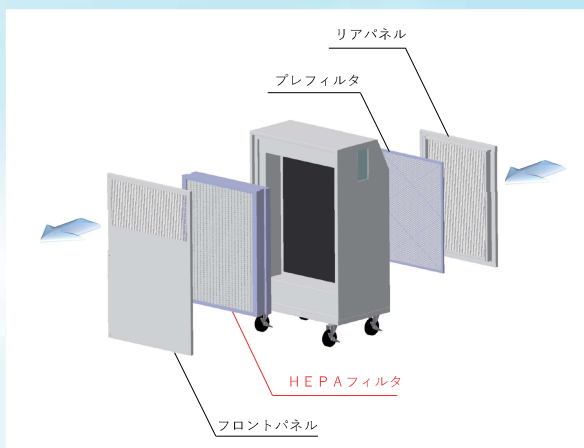

※HEPAフィルタ交換目安は6ヶ月を想定していますが、設置状況により変わります。

製品仕様

| 項目 | 仕様 | |
|----------|----------------|-----------------------|
| 電源 | 単相100V 50/60Hz | |
| 電気特性 | 消費電力 | 100W |
| | 運転電流 | 1A |
| 送風装置 | ファン形式×個数 | ターボファン×1 |
| | 風量 | 17m ³ /min |
| | 機外静圧 | 0 |
| | ファンモータ定格出力 | 200W |
| 電源接続部 | 電源コード3m(接地付) | |
| 外形寸法 | 高さ | 1250mm |
| | 幅 | 700mm |
| | 奥行 | 480mm |
| 運転音 | 49.5dB(A) | |
| HEPAフィルタ | 定格粉じん捕集率 | 99.97% |
| 製品質量 | | 73kg |

※仕様は改良により変更することがあります。

【お問い合わせ先】

業務用空調機メーカー

日本ピーマック株式会社

request@pmac.co.jp

日本ピーマック

検索



©Hikone Studio Co.,Ltd 2015

新事業推進室 TEL：03-5473-7794
 東京本店 TEL：03-5473-7781
 大阪支店 TEL：06-6101-7555

東北営業所 TEL：022-225-0820
 北陸営業所 TEL：076-261-8814
 広島営業所 TEL：082-227-5155

札幌営業所 TEL：011-232-1151
 九州営業所 TEL：092-712-1760
 名古屋支店 TEL：052-957-3944